SANITARIO

Centro de Salud Pomaluengo.

Bº Pomaluengo s/n

39660 Castañeda (Cantabria)

Teléfono: 59 22 73.

Centro de Salud Pisueña-Cayón (SUAP)

C/ El Ferial s/n

39620 Sarón, Santa María de Cayón (Cantabria).

Teléfono: 942 56 32 55

SERVICIOS SOCIALES

Mancomunidad de Servicios Sociales de Atención Primaria

Bº Villabañez, 1(edif. Ayuntamiento, planta baja)

39660 Castañeda (Cantabria).

Teléfono: 942 59 20 76

942 59 20 78

660 39 88 48

Email: ubas16mancomunidad@gmail.com

Atención al público: lunes, martes y jueves.

TRANSPORTE

Líneas de autobús: ALSA.

www.alsa.es/horarios

MOLINO EL CARABIO. POMALUENGO, CASTAÑEDA.

Subvenciona:

GOBIERNO DE ESPAÑA · MINISTERIO DE SANIDAD, SERVICIOS SOCIALES E IGUALDAD · SECRETARÍA DE ESTADO DE SERVICIOS SOCIALES E IGUALDAD

POR SOLIDARIDAD
OTROS FINES DE INTERÉS SOCIAL

Coordina:

CAS colectivos acción solidaria

Ejecuta:

ASOCIACIÓN la Columbeta

Colabora:

Ayuntamiento de **CASTAÑEDA**

Patrimonio Nacional

PROYECTO

GENTE Y TIERRA

Identificación e información sobre los recursos y servicios de nuestro entorno rural.

- CASTAÑEDA -

AYUNTAMIENTO DE CASTAÑEDA

Bº Villabañez nº 1, Castañeda (Cantabria)

Teléfono: 942 59 20 76 / 942 59 20 78

Fax: 942 59 22 01

Horario: 09:00-14:00 horas.

Email: atencion.publico@aytocastaneda.com

Página web: http://aytocastaneda.com/

SITUACIÓN: CANTABRIA

Superficie (km²)		**19,5**
Altitud de la capital (m.s.n.m)		66,00
Distancia a la capital (km)		27,00
Cotas (m.s.n.m)	Máxima	316,00
	Mínima	65,00

Localidades:

La Cueva

Socobio

Villabañez

Pomaluengo.

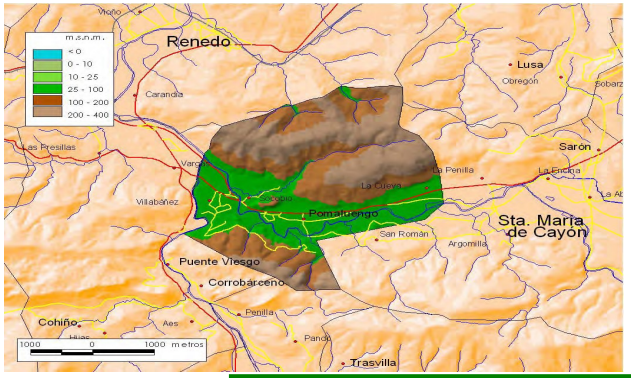

EMPLEO

EMCAN Maliaño.

Avda. Parayas, 6 Bloque 1 Portal C Bajo.

39300 Maliaño (Cantabria).

Teléfono: 942 25 13 21

Fax: 942 25 51 05.

Email: oecamargo@cantabria.es

ADL Pisueña-Pas-Miera.

Plaza Jacobo Roldán Losada (2ª planta del Ayuntamiento)

39640 Villacarriedo (Cantabria).

Teléfono: 942 59 19 99.

Fax: 942 59 19 19.

Email: info@vallespasiegos.org

Página web: http://www.vallespasiegos.org/

VIVIENDA

Oficina de Vivienda en Cantabria.

C/ Alta, 1 (Rampa Sotileza)

39008 Santander (Cantabria).

Teléfono: 012 (si llamas desde Cantabria).

Teléfono: 942 39 55 63 (si llamas desde fuera de Cantabria).

Teléfono: 942 20 79 84.

Fax: 942 20 74 71.

EDUCACIÓN

Guardería Municipal.

Edificio ayuntamiento (Parte de atrás)

39660 Villabañez-Castañeda (Cantabria)

Teléfono: 942 59 20 76 / 942 59 20 78

CEIP El Haya.

39660 Villabañez-Castañeda (Cantabria)

Teléfono: 942 59 85 66

IES Santa Clara Cruz

39660 Villabañez-Castañeda (Cantabria)

Teléfono: 942 59 80 01.

COLEGIATA DE SANTA CRUZ. SOCOBIO, CASTAÑEDA